



Mapping the Person Centered Planning Space

John O'Brien

De qué diferentes enfoques se aplica la Planificación Centrada en la persona

Organize to sustain a shared journey to freedom for active citizenship. **Organizarse para sostener un viaje compartido hacia la libertad de la ciudadanía activa**



Facilitation as skill in use of tools & formulae.

El trabajo del profesional como habilidad en el uso de herramientas y fórmulas.

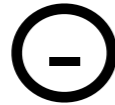

Rol de los profesionales



Intención de la Planificación Centrada en la Persona

Horizon



Practice



Facilitation serves a vocation to build community. Focus on activating circles, networks, & valued social roles.

El trabajo del profesional sirve a la vocación de construir comunidad. Se centra en activar círculos, redes y funciones sociales valoradas.



Choose best fit to existing service capacities & set personal goals. **Elegir lo que mejor se adapte a las capacidades de servicio existentes y fijar objetivos personales, dentro del servicio..**

Tres condiciones que determinan la Planificación Centrada en la Persona

John O'Brien

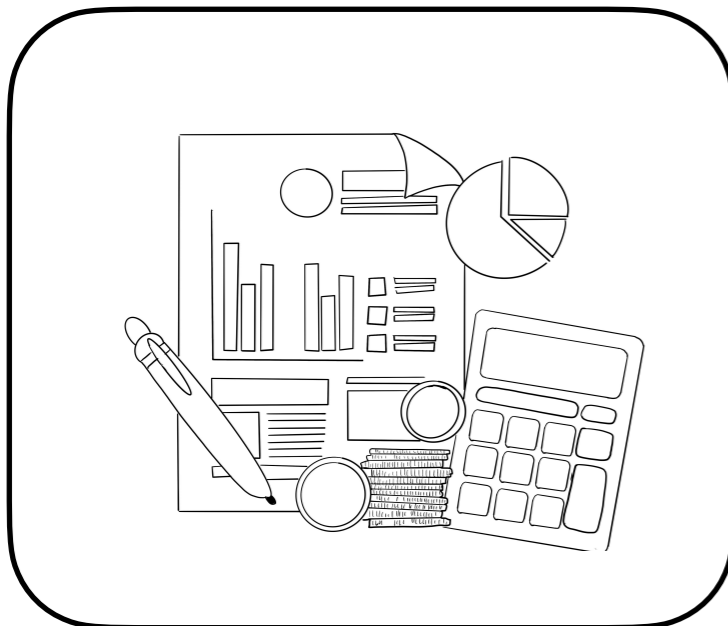

The amount of attention and other resources invested in the approach.

La cantidad de atención y otros recursos invertidos en el enfoque PCP.

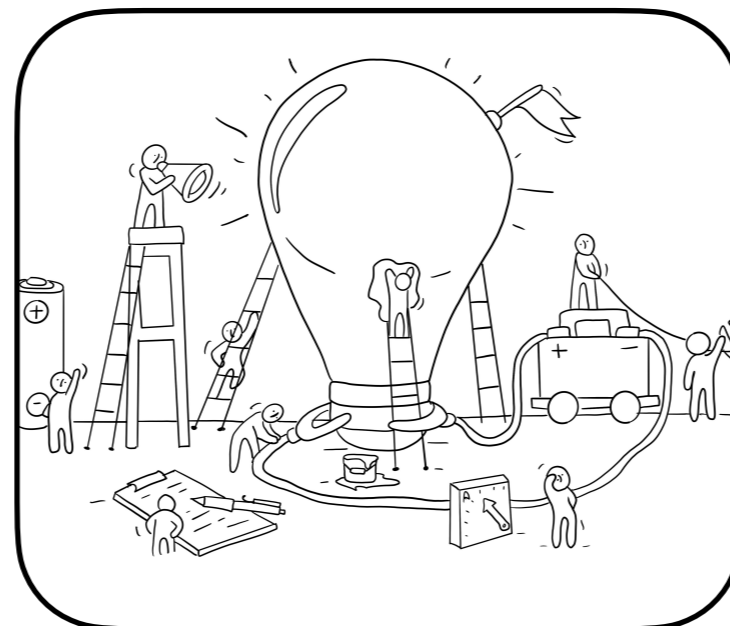

The extent of social invention necessary to move in the direction set by the plan.

El grado de innovación social necesario para avanzar en la dirección marcada por el plan.



The amount of inner work facilitators need to do to make their best contribution to the process.

La cantidad de trabajo interior que deben realizar los facilitadores para aportar su mejor contribución al proceso.

Organize to sustain a shared journey to freedom for active citizenship. **Organizarse para sostener un viaje compartido hacia la libertad de la ciudadanía activa**



Facilitation as skill in use of tools & formulae.

El trabajo del profesional como habilidad en el uso de herramientas y fórmulas.



Rol de los profesionales



Practice



Facilitation serves a vocation to build community. Focus on activating circles, networks, & valued social roles.

El trabajo del profesional sirve a la vocación de construir comunidad. Se centra en activar círculos, redes y funciones sociales valoradas.

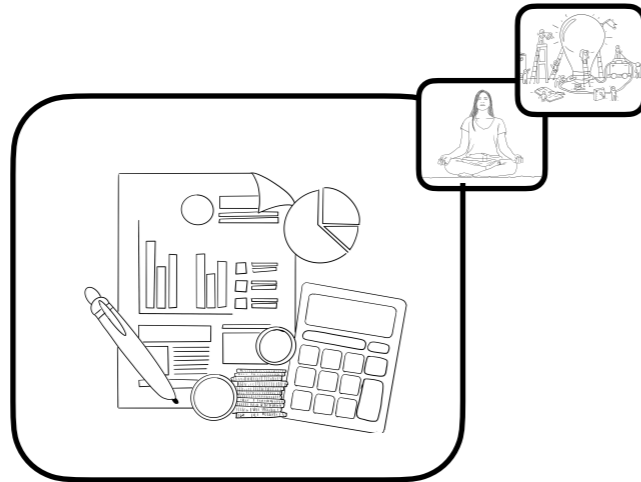

Intención de la Planificación Centrada en la Persona



Horizon



Choose best fit to existing service capacities & set personal goals. **Elegir lo que mejor se adapte a las capacidades de servicio existentes y fijar objetivos personales, dentro del servicio..**

Organize to sustain a shared journey to freedom for active citizenship. **Organizarse para sostener un viaje compartido hacia la libertad de la ciudadanía activa**



Facilitation as skill in use of tools & formulae.

El trabajo del profesional como habilidad en el uso de herramientas y fórmulas.

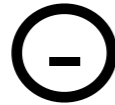

Rol de los profesionales



Intención de la Planificación Centrada en la Persona



Practice

Horizon

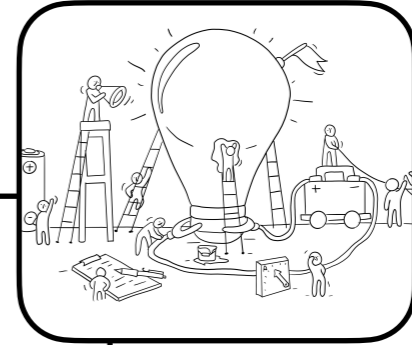
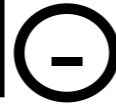

Facilitation serves a vocation to build community. Focus on activating circles, networks, & valued social roles.

El trabajo del profesional sirve a la vocación de construir comunidad. Se centra en activar círculos, redes y funciones sociales valoradas.



Choose best fit to existing service capacities & set personal goals. **Elegir lo que mejor se adapte a las capacidades de servicio existentes y fijar objetivos personales, dentro del servicio..**

ENTONCES...

THEM...

¿Qué puede alimentar la Innovación social?

What can nurture social innovation?

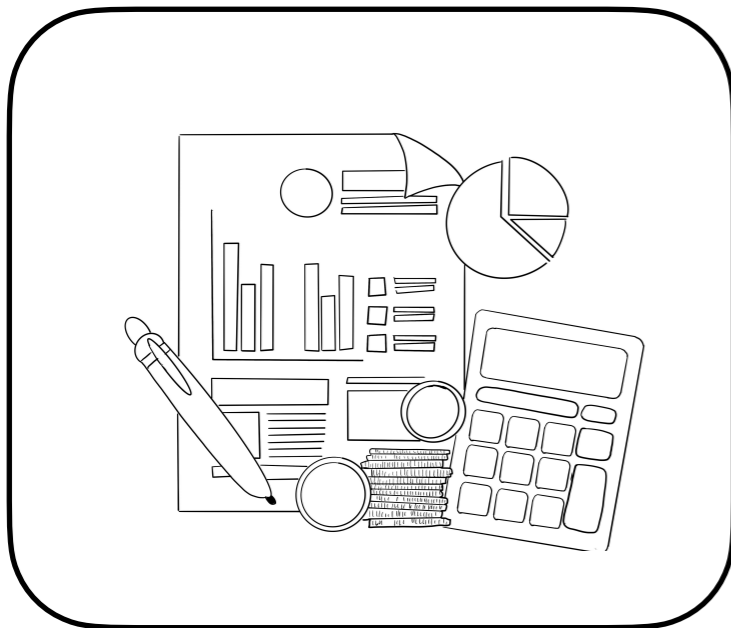

The amount of attention and other resources invested in the approach.

La cantidad de atención y otros recursos invertidos en el enfoque PCP.

¿Qué puede alimentar el trabajo interior de los facilitadores?

What can nurture the inner work of facilitators?

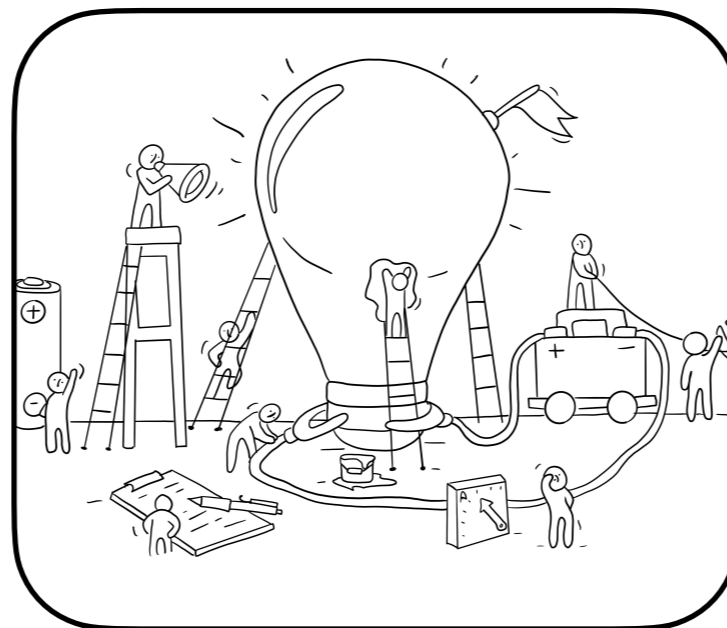

The extent of social invention necessary to move in the direction set by the plan.

El grado de innovación social necesario para avanzar en la dirección marcada por el plan.



The amount of inner work facilitators need to do to make their best contribution to the process.

La cantidad de trabajo interior que deben realizar los facilitadores para aportar su mejor contribución al proceso.